Проект Генерального плана сельского поселения Павло-Слободское Истринского муниципального района Московской области

ГЕНЕРАЛЬНЫЙ(ПРОЕКТНЫЙ)ПЛАН

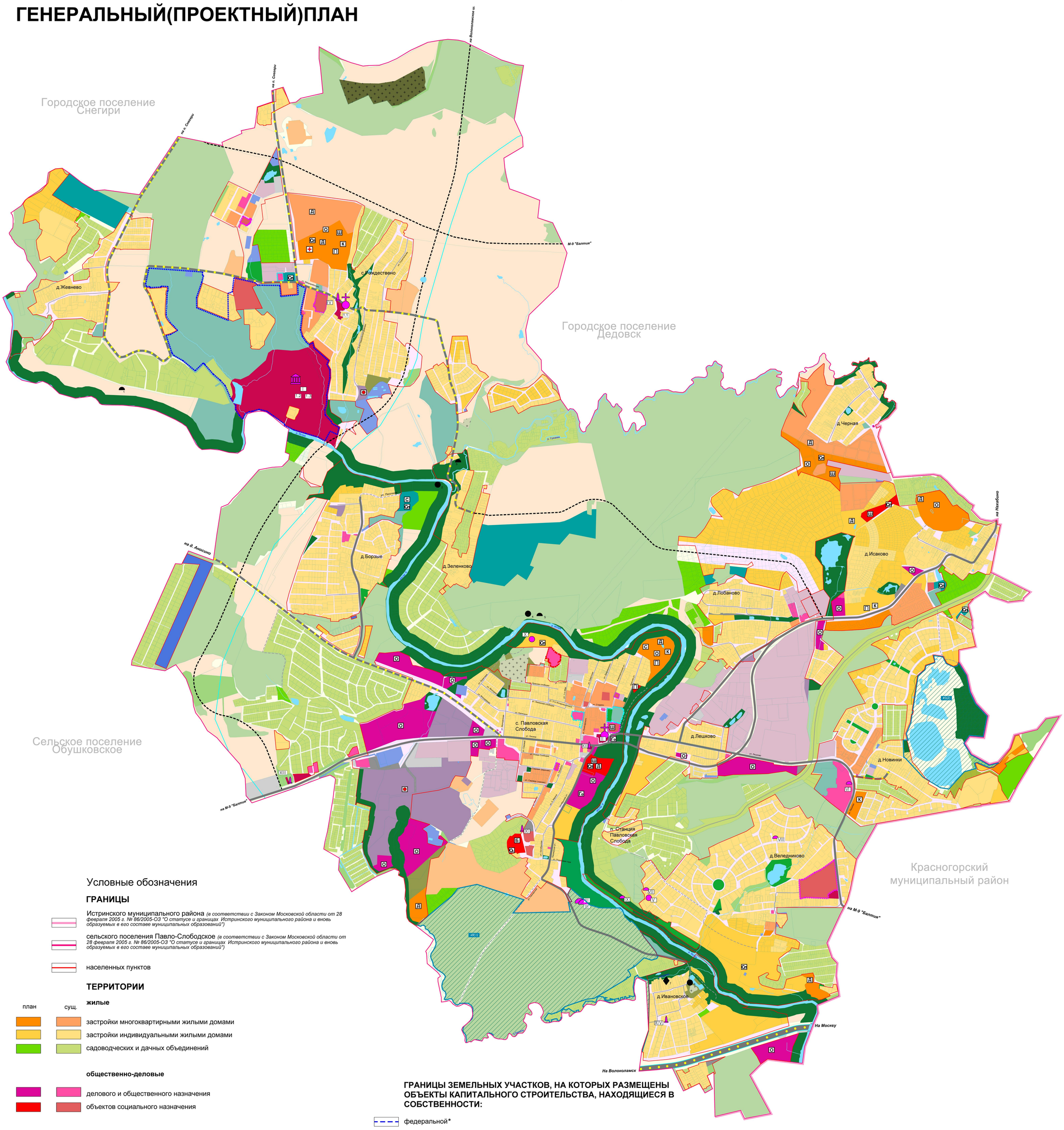

Условные обозначения

ГРАНИЦЫ

Истринского муниципального района *(в соответствии с Законом Московской области от 28 февраля 2005 г. № 86/2005-ОЗ "О статусе и границах Истринского муниципального района и вновь образуемых в его составе муниципальных образований")*

сельского поселения Павло-Слободское *(в соответствии с Законом Московской области от 28 февраля 2005 г. № 86/2005-ОЗ "О статусе и границах Истринского муниципального района и вновь образуемых в его составе муниципальных образований")*

населенных пунктов

ТЕРРИТОРИИ

план сущ.

жилые

застройки многоквартирными жилыми домами

застройки индивидуальными жилыми домами

садоводческих и дачных объединений

общественно-деловые

делового и общественного назначения

объектов социального назначения

производственные

производственные и коммунально-складские

инженерной и транспортной инфраструктуры

инженерной инфраструктуры

транспортной инфраструктуры

рекреационные

озелененные и благоустроенные

объектов оздоровительной и туристско-рекреационной инфраструктуры

сельскохозяйственного использования

сельскохозяйственных угодий

сельскохозяйственных предприятий

специального назначения

кладбищ

защитных зеленых насаждений

лесного фонда

водных объектов

особо охраняемые

объектов культурного наследия

населенных пунктов

поселения

залесенные

ГРАНИЦЫ ЗЕМЕЛЬНЫХ УЧАСТКОВ, НА КОТОРЫХ РАЗМЕЩЕНЫ ОБЪЕКТЫ КАПИТАЛЬНОГО СТРОИТЕЛЬСТВА, НАХОДЯЩИЕСЯ В СОБСТВЕННОСТИ:

федеральной*

региональной*

муниципальной (значения района)**

местной (значения поселения)

ОБЪЕКТЫ ТРАНСПОРТНОЙ ИНФРАСТРУКТУРЫ:

план сущ.

федерального значения*

скоростная автомобильная дорога федерального значения М-9 "Балтия"

реконструируемая скоростная автомобильная дорога федерального значения М-9 "Балтия"

регионального значения*

автомобильные дороги регионального значения

реконструируемые автомобильные дороги

местного значения

автомобильные дороги местного значения

мосты

нефтепродуктопровод

ОСОБО ОХРАНЯЕМЫЕ ПРИРОДНЫЕ ТЕРРИТОРИИ *(в соответствии со схемой развития и размещения особо охраняемых природных территорий Московской области, утвержденной постановлением Правительства Московской области № 106/5 от 11.02.2009 г.)*

СУЩЕСТВУЮЩИЕ ООПТ ОБЛАСТНОГО ЗНАЧЕНИЯ

государственные природные заказники

49(1,2). Леса окрестностей АБС Павловская Слобода и Озерно-болотный комплекс у д. Новинки

ПЛАНИРУЕМЫЕ ОБЪЕКТЫ

- К универсальный культурно-досуговый центр
- пожарное депо
- Д дошкольные образовательные учреждения**
- Ш общеобразовательные учреждения**
- С спортивные объекты (ФОК)
- Ст плоскостные спортивные сооружения
- О объекты общественно-делового назначения (общественное питание, торговля, бытовое обслуживание, связь, офисы)
- Го гостиница
- П поликлиника**
- Ц универсальный комплексный центр социального обслуживания населения
- пункт скорой помощи**
- Б больница**

ОБЪЕКТЫ ИСТОРИКО-КУЛЬТУРНОГО НАСЛЕДИЯ, СОСТОЯЩИЕ НА ОХРАНЕ И ВЫЯВЛЕННЫЕ:

федеральная охрана:

I Усадьба "Рождествено", XIX в.:
1.1 - церковь Рождества Христова. 1810 -1823 гг.;
1.2 - грот, нач. XIX в.;
1.3 - парк, нач. XIX в.;

II Церковь Благовещения, сер. XVII в., 1830 г.

III Курганная группа "Павловская Слобода-2" (девятнадцать курганов)

региональная охрана:

IV Братская могила советских воинов, 1941 г.

выявленные:

V Поселение "Веледниково 1"

VI Курганный могильник 1, 11-13 вв.

VII Курган

VIII Курган "Павлослободский - 1",

IX Курган "Павлослободский - 2"

X Селище "Павлослободское - 2, 11-13 вв.

XI Братская могила советских воинов, с. Павловская Слобода, у больничного комплекса

XII Братская могила советских воинов, с. Павловская Слобода, ул. Ленина

XIII Братская могила советских воинов

XIV Братская могила советских воинов, д. Ивановское

фед. рег. выявл.

- церкви
- усадьбы, памятники архитектуры
- курганная группа
- курганы
- селища
- памятники истории

ОБЪЕКТЫ АРХЕОЛОГИИ, НЕ СОСТОЯЩИЕ НА ГОСУДАРСТВЕННОЙ ОХРАНЕ**:

- производственные сооружения
- курганы
- селища

1. Аносино. Курганный могильник 1, 11 - 13 вв.
2. Вильяминово. Селище, 14 - 17 вв.
3. Зеленково. курганный могильник, 11 - 13 вв.
4. Павловская Слобода. Селище 1, 11 - 13 вв.
5. Павловская Слобода. Курганный могильник 3 (Лобановский)
6. Ивановское. Селище Ивановское Ближнее, 14 - 178 вв.
7. Ивановское. Железоделательный завод, 17 в.

** В соответствии с "Археологической картой России". Московская область. Часть 2. Сост. Г.Г.Король, Т.Д.Николаенко, Б.Е.Янишевский. Институт археологии РАН. - Москва,1995г.

** Земельные участки и объекты недвижимого имущества, находящиеся в федеральной собственности и собственности Московской области, а также федерального и регионального значения, отображаются в справочно-информационных целях и не являются утверждаемыми в проекте.*
*** Планируемые объекты местного (районного) значения приводятся в информационных целях и утверждению не подлежат.*

Изм.	Кол.уч.	Лист	№ док.	Подпись	Дата
Архитектор 2 кат		Каширина А.Ю.			
ГАП		Ракитина Г.Н.			
Рук. проекта		Миронович Ю.О.			

Договор субподряда 1133/15/СП-1 от 17.04.2015
Заказчик: Главное управление архитектуры и градостроительства МО

Проект генерального плана сельского поселения Павло-Слободское Истринского муниципального района Московской области

Материалы по обоснованию проекта генерального плана

Стадия	Лист	Листов
ГП	7	14

Генеральный (проектный) план
М 1:10000

НИИПРОЕКТ институт комплексного проектирования

Согласовано

Взамен инв.№

Подпись и дата

Инв.№ подл.